VŘ1 - VZOROVÝ PŘÍČNÝ PROFIL V POJÍZNÝCH, PARKOVACÍCH A POCHOZÍCH PLOCHÁCH

SKLADBA PARKOVIŠTĚ

BETONOVÁ VSAKOVACÍ DLAŽBA		80 mm	ČSN EN 73 6131, TKP 192
LOŽE DLAŽBY Z DRTI FR. 4-8 mm		40 mm	ČSN 73 6121
PODKLADNÍ VRSTVA FR. 0-32 mm	$ŠD_A$	200 mm	ČSN EN 13 285, ČSN EN 13 242+A1, ČSN 73 6126-1
OCHRANNÁ VRSTVA FR. 0-63 mm	$ŠD_A$	150 mm	ČSN EN 13 285, ČSN EN 13 242+A1, ČSN 73 6126-1
			PODLOŽÍ 30 MPa - E_{def2}/E_{def1} < 2,2
CELKEM		470 mm	

SKLADBA KOMUNIKACE

ASFALTOVÝ BETON PRO OBRUSNÉ VRSTVY	ACO 11+	50 mm	ČSN EN 13108-1, ČSN 73 6121, TKP 7
SPOJOVACÍ POSTŘIK	PS-E	0,4 kg/m²	ČSN 73 6129
ASFALTOVÝ BETON PRO PODKLADNÍ VRSTVY	ACP 16+	50 mm	ČSN EN 13108-1, ČSN 73 6121, TKP 7
INFILTRAČNÍ POSTŘIK S PODRCENÍM	PI-E	1,0 kg/m²	ČSN 73 6129
PODKLADNÍ VRSTVA FR. 0-32 mm	$ŠD_A$	200 mm	ČSN EN 13 285, ČSN EN 13 242+A1, ČSN 73 6126-1
OCHRANNÁ VRSTVA FR. 0-63 mm	$ŠD_A$	150 mm	ČSN EN 13 285, ČSN EN 13 242+A1, ČSN 73 6126-1
PODLOŽÍ 30 MPa - E_{def2}/E_{def1} < 2,2			
CELKEM		450 mm	

SKLADBA CHODNÍKU

BETONOVÁ ZÁMKOVÁ DLAŽBA		60 mm	ČSN EN 73 6131
LOŽE DLAŽBY Z DRTI FR. 4-8 mm		30 mm	ČSN 73 6121
PODKLADNÍ VRSTVA FR. 0-32 mm	$ŠD_B$	150 mm	ČSN EN 13 285, ČSN EN 13 242+A1, ČSN 73 6126-1
PODLOŽÍ 30 MPa - E_{def2}/E_{def1} < 2,2			
CELKEM		240 mm	

SKLADBA SJEZDU

BETONOVÁ ZÁMKOVÁ DLAŽBA		80 mm	ČSN EN 73 6131, TKP 192
LOŽE DLAŽBY Z DRTI FR. 4-8 mm		40 mm	ČSN 73 6121
PODKLADNÍ VRSTVA FR. 0-32 mm	$ŠD_A$	200 mm	ČSN EN 13 285, ČSN EN 13 242+A1, ČSN 73 6126-1
OCHRANNÁ VRSTVA FR. 0-63 mm	$ŠD_A$	150 mm	ČSN EN 13 285, ČSN EN 13 242+A1, ČSN 73 6126-1
PODLOŽÍ 30 MPa - E_{def2}/E_{def1} < 2,2			
CELKEM		470 mm	

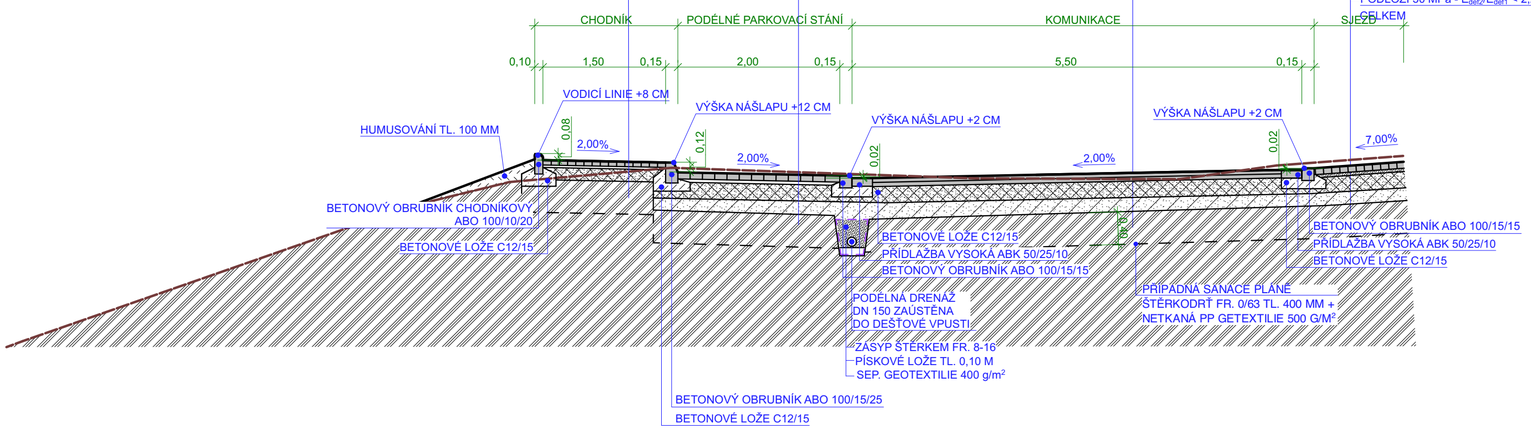

VŘ2 - VZOROVÝ PŘÍČNÝ PROFIL V POJÍZNÝCH A POCHOZÍCH PLOCHÁCH

SKLADBA CHODNÍKU

BETONOVÁ ZÁMKOVÁ DLAŽBA		60 mm	ČSN EN 73 6131
LOŽE DLAŽBY Z DRTI FR. 4-8 mm		30 mm	ČSN 73 6121
PODKLADNÍ VRSTVA FR. 0-32 mm	$ŠD_B$	150 mm	ČSN EN 13 285, ČSN EN 13 242+A1, ČSN 73 6126-1
PODLOŽÍ 30 MPa - E_{def2}/E_{def1} < 2,2			
CELKEM		240 mm	

SKLADBA KOMUNIKACE

ASFALTOVÝ BETON PRO OBRUSNÉ VRSTVY	ACO 11+	50 mm	ČSN EN 13108-1, ČSN 73 6121, TKP 7
SPOJOVACÍ POSTŘIK	PS-E	0,4 kg/m²	ČSN 73 6129
ASFALTOVÝ BETON PRO PODKLADNÍ VRSTVY	ACP 16+	50 mm	ČSN EN 13108-1, ČSN 73 6121, TKP 7
INFILTRAČNÍ POSTŘIK S PODRCENÍM	PI-E	1,0 kg/m²	ČSN 73 6129
PODKLADNÍ VRSTVA FR. 0-32 mm	$ŠD_A$	200 mm	ČSN EN 13 285, ČSN EN 13 242+A1, ČSN 73 6126-1
OCHRANNÁ VRSTVA FR. 0-63 mm	$ŠD_A$	150 mm	ČSN EN 13 285, ČSN EN 13 242+A1, ČSN 73 6126-1
PODLOŽÍ 30 MPa - E_{def2}/E_{def1} < 2,2			
CELKEM		450 mm	

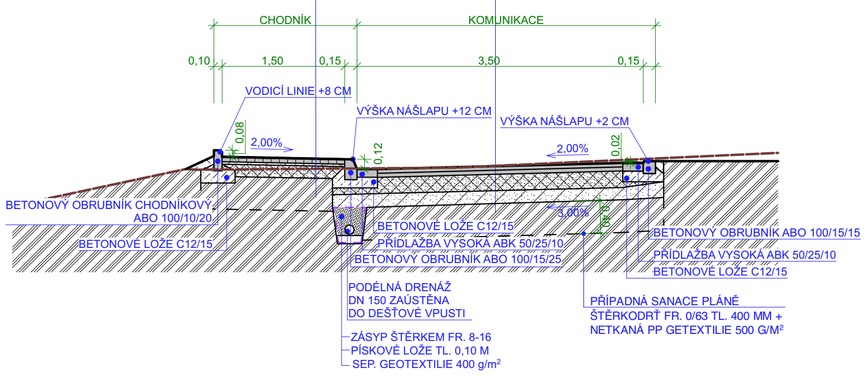

VŘ3 - VZOROVÝ PŘÍČNÝ PROFIL V POJÍZNÝCH, PARKOVACÍCH A POCHOZÍCH PLOCHÁCH MEZI POZEMNÍMI OBJEKTY

SKLADBA PARKOVIŠTĚ

BETONOVÁ VSAKOVACÍ DLAŽBA		80 mm	ČSN EN 73 6131, TKP 192
LOŽE DLAŽBY Z DRTI FR. 4-8 mm		40 mm	ČSN 73 6121
PODKLADNÍ VRSTVA FR. 0-32 mm	$ŠD_A$	200 mm	ČSN EN 13 285, ČSN EN 13 242+A1, ČSN 73 6126-1
OCHRANNÁ VRSTVA FR. 0-63 mm	$ŠD_A$	150 mm	ČSN EN 13 285, ČSN EN 13 242+A1, ČSN 73 6126-1
			PODLOŽÍ 30 MPa - E_{def2}/E_{def1} < 2,2
CELKEM		470 mm	

SKLADBA KOMUNIKACE

ASFALTOVÝ BETON PRO OBRUSNÉ VRSTVY	ACO 11+	50 mm	ČSN EN 13108-1, ČSN 73 6121, TKP 7
SPOJOVACÍ POSTŘIK	PS-E	0,4 kg/m²	ČSN 73 6129
ASFALTOVÝ BETON PRO PODKLADNÍ VRSTVY	ACP 16+	50 mm	ČSN EN 13108-1, ČSN 73 6121, TKP 7
INFILTRAČNÍ POSTŘIK S PODRCENÍM	PI-E	1,0 kg/m²	ČSN 73 6129
PODKLADNÍ VRSTVA FR. 0-32 mm	$ŠD_A$	200 mm	ČSN EN 13 285, ČSN EN 13 242+A1, ČSN 73 6126-1
OCHRANNÁ VRSTVA FR. 0-63 mm	$ŠD_A$	150 mm	ČSN EN 13 285, ČSN EN 13 242+A1, ČSN 73 6126-1
PODLOŽÍ 30 MPa - E_{def2}/E_{def1} < 2,2			
CELKEM		450 mm	

SKLADBA CHODNÍKU

BETONOVÁ ZÁMKOVÁ DLAŽBA		60 mm	ČSN EN 73 6131
LOŽE DLAŽBY Z DRTI FR. 4-8 mm		30 mm	ČSN 73 6121
PODKLADNÍ VRSTVA FR. 0-32 mm	$ŠD_B$	150 mm	ČSN EN 13 285, ČSN EN 13 242+A1, ČSN 73 6126-1
PODLOŽÍ 30 MPa - E_{def2}/E_{def1} < 2,2			
CELKEM		240 mm	

SKLADBA CHODNÍKU

BETONOVÁ ZÁMKOVÁ DLAŽBA		60 mm	ČSN EN 73 6131
LOŽE DLAŽBY Z DRTI FR. 4-8 mm		30 mm	ČSN 73 6121
PODKLADNÍ VRSTVA FR. 0-32 mm	$ŠD_B$	150 mm	ČSN EN 13 285, ČSN EN 13 242+A1, ČSN 73 6126-1
PODLOŽÍ 30 MPa - E_{def2}/E_{def1} < 2,2			
CELKEM		240 mm	

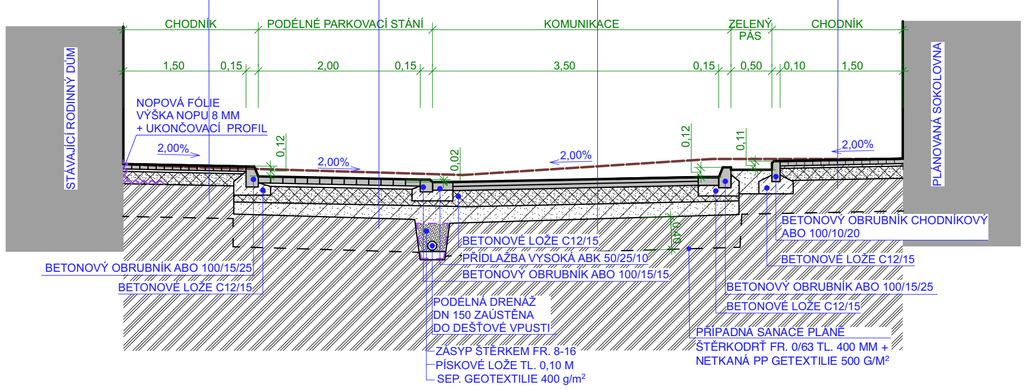

HLAVNÍ PROJEKTANT Ing. JIŘÍ ŠŤASTNÝ	MÍSTO STAVBY **P.Č. 58/1, 4283,... - KÚ SYROVICE** SYROVICE, SYROVICE, OKRES BRNO-VENKOV	ING. JIŘÍ ŠŤASTNÝ PROJEKČNÍ A INŽENÝRSKÁ ČINNOST KONTAKT M: +420 602 376 048 E:jistavmb@gmail.com	
VYPRACOVAL Ing. JIŘÍ ŠŤASTNÝ	STAVEBNÍK/INVESTOR OBEC SYROVICE		
ODPOVĚDNÝ PROJEKTANT Ing. DALIBOR DIVIŠ	ZÁSTUPCE INVESTORA Ing.ZDENĚK JOUKL - STAROSTA OBCE	DATUM 11.12.2023	STUPEŇ DUR+DSP	FORMÁT 6x A4
NÁZEV DÍLA **OPRAVA KOMUNIKACE K MYSLIVNĚ - SYROVICE**		ZAKÁZKOVÉ Č. 2209	DIGITÁLNÍ ZPRACOVÁNÍ ARCHICAD 26	
NÁZEV VÝKRESU D1. SO 101 OPRAVA KOMUNIKACE **VZOROVÉ PŘÍČNÉ ŘEZY**		PARÉ	MĚŘÍTKO **1:50**	ČÍSLO VÝKRESU **D1.03**